

2024

10.27日

10:00~16:00

橋本車両基地

地下鉄七隈線橋本駅から
徒歩5分

少雨決行、順延無し ※中止の場合は午前8時までに地下鉄HPIに掲載します。



入場料無料

シャトル列車のみ事前応募が必要です。



家族で
楽しめる!

地下鉄 フェスタ 2024



ちか旅
CHIKA RYU

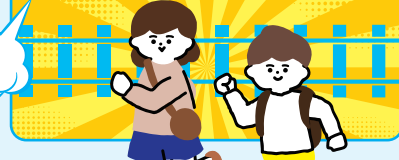

事前応募制
9/26〆切

無料シャトル列車

橋本駅 ↔ 橋本車両基地 【片道のみ】

応募方法 必要事項を入力のうえ、9/26(木)までに
右記の特設ページよりご応募ください。



特設ページはコチラ

●右記いずれかの時間帯でのご乗車となります。 ※携帯電話・スマートフォンのご利用マナーにご協力ください

●応募状況によっては、ご希望いただけてない
時間帯で当選する場合があります。

●各列車の乗車受付開始時間については、
10月中旬に当選ハガキの発送をもって
お知らせいたします。

●詳しくは特設ページをご覧ください。
※橋本駅から橋本車両基地までは徒歩約5分です。

橋本駅発	橋本車両基地発
1便 / 10:00 発	2便 / 10:30 発
3便 / 11:00 発	4便 / 11:30 発
5便 / 12:00 発	6便 / 12:30 発
7便 / 13:00 発	8便 / 13:30 発
9便 / 14:00 発	10便 / 14:30 発
11便 / 15:00 発	12便 / 15:30 発

楽しいイベントがいっぱい!

詳しくは、地下鉄ホームページをご確認ください。

- ワクワク!!工場見学
- 特殊車両展示
- ステージイベント
- ミニ七隈線車両
- 4000系PR
- 「ちか旅」マルシェ
- 地下鉄クイズラリー

※車両部品の販売はありません。

※画像はイメージです。

●会場には駐車場がございませんので、地下鉄をご利用ください。●少雨決行時は入場エリアを一部制限させていただく場合がございます。

地下鉄フェスタ 2024

新型車両4000系PR

地下鉄空港線・箱崎線の
新型車両『4000系』を
パネル等で紹介!!



ちか旅マルシェ

パン屋さんなど
「ちか旅」で紹介している
沿線の店舗が出店!!
お気に入りの店舗が
見つかるかも!?



ワクワク!!工場見学

- 普段、入ることのできない橋本車両基地の内部を一部見学!!
- 軌道モーターカー・高所作業車などの特殊車両も展示します!!



無料シャトル列車

- 橋本駅ー橋本車両基地を走る列車に乗ってここだけの”地上を走る七隈線”を楽しもう!!
- 乗車は事前応募制です。詳しくはチラシ表面をご覧ください。



各種ブース出展

地下鉄や沿線施設などが
ブース出展します!!

ミニ七隈線車両

ミニ七隈線車両に乗ろう!
※小学生以下限定(未就学児は保護者が同乗してください。)
※混雑状況に応じて整理券制とする場合がございます。

地下鉄クイズラリー

地下鉄フェスタ会場内に
隠されたクイズを解いて、
景品をもらおう!
※景品はなくなり次第配付終了

ステージイベント

ギンギラ太陽'sや福岡市
科学館によるショーなど
見どころたくさん!

※各企画内容については変更になる場合がございます。最新の情報は会場配布の当日チラシまたは地下鉄HPをご確認ください。

安全のためのおねがい

- 危険物やドローン等、他の方に迷惑のかかる物の持ち込みはできません。
- ペットの入場はできません。
- 会場内での自撮り棒の使用はできません。
- 「歩きスマホ」はやめましょう。
- 安全のため、決められた通路をお通りください。
- 歩きなれた靴でお越しください。(ハイヒール等はご注意ください。)

会場周辺MAP

地下鉄七隈線 橋本駅・橋本車両基地

